

MEDIDAS GENERALES

EMPRESAS TURISMO ACTIVO Y ECOTURISMO



PLANIFICAR las tareas y procesos **PARA GARANTIZAR LA DISTANCIA DE SEGURIDAD**.

En caso de imposibilidad, tomar medidas alternativas para evitar el riesgo por contacto.

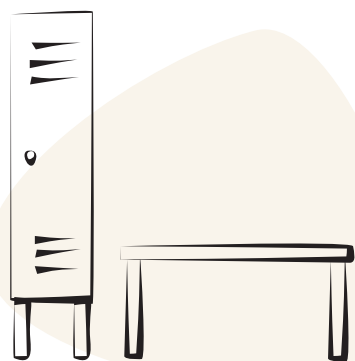

HABILITAR un **espacio** para que el personal pueda **cambiarse de ropa**.

Asegurando la distancia interpersonal y estableciendo un **AFORO MÁXIMO**.

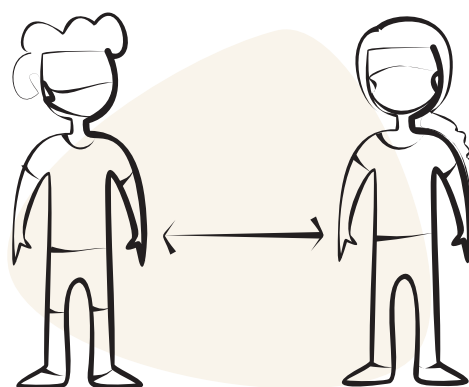

MANTENER la **DISTANCIA DE SEGURIDAD**:

1,50 metros como mínimo en las **REUNIONES INTERNAS**.

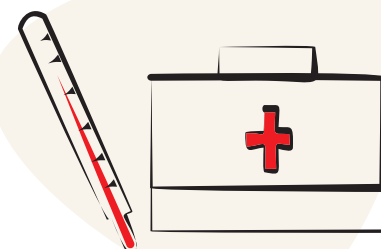

Completar el **BOTIQUÍN** con un **TERMÓMETRO**.



Asegurar la adecuada protección de los empleados, facilitando el **LAVADO DE MANOS** con agua y jabón o gel desinfectante.



Difundir **PAUTAS DE HIGIENE Y PROTOCOLOS** de actuación para cada puesto de trabajo.



Facilitar **TIEMPO y MEDIOS** para garantizar la correcta **HIGIENE DE MANOS**.



Proporcionar los **EPI** adecuados previa **EVALUACIÓN DE RIESGOS**. En caso de que algún servicio se subcontrate, comprobar que el personal cuenta con los EPI pertinentes.

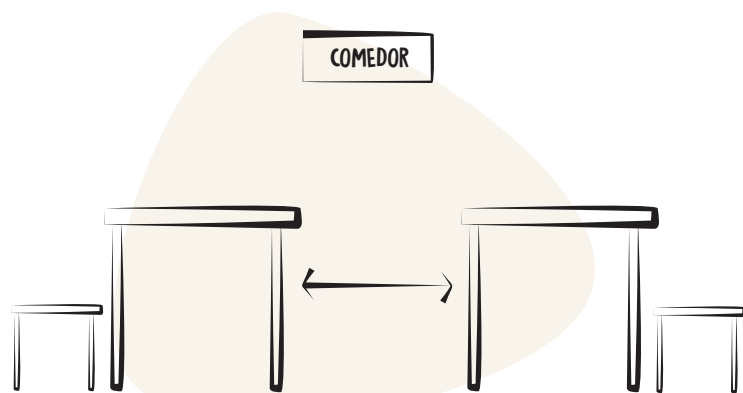

Establecer las **NORMAS DE USO** de las **INSTALACIONES**, en las que se desarrolla el trabajo y los espacios compartidos, con el fin de garantizar la **DISTANCIA DE SEGURIDAD**.

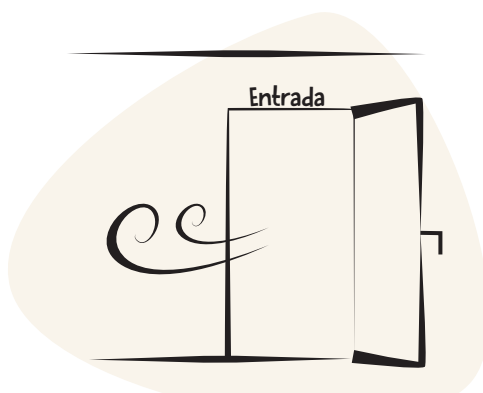

Proceder a la **VENTILACIÓN**, al menos **DIARIAMENTE** y con mayor frecuencia siempre que sea posible, de las distintas dependencias.

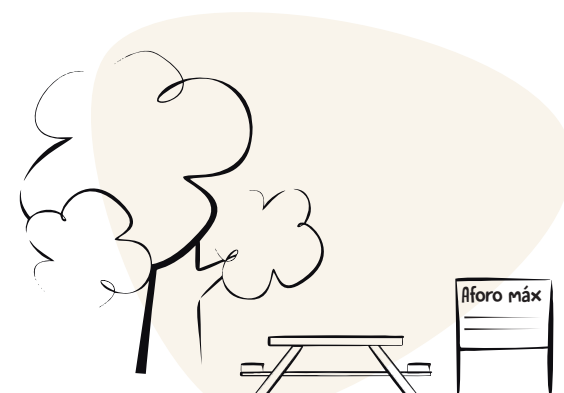

Las empresas de **TURISMO ACTIVO y ECOTURISMO** tendrán en cuenta los **PROTOCOLOS DE SEGURIDAD** del **ESPACIO NATURAL PROTEGIDO**, si hacen actividades en el mismo (aforos, limitaciones...)